



25 APRILE 2024

Versione 03 del 18 aprile 2024

REGATA del BOCOLO

Tributo a GINO LUPPI

CIRCOLO ORGANIZZATORE AVT

<http://www.velaalterzo.com>



ISCRIZIONI

Le iscrizioni dovranno pervenire entro **Lunedì 22/04/2024 ore 19:00** solo ed esclusivamente con BONIFICO BANCARIO sul conto dell'AVT. Il versamento potrà avvenire mediante bonifico bancario alle seguenti coordinate: **Iban IT49P030690211710000060418**

La quota di iscrizione per i soci AVT è di € 40 per singola imbarcazione con due membri di equipaggio, mentre per i non soci la quota è di € 50 per singola imbarcazione con due membri di equipaggio.

La quota di iscrizione alla regata per le barche in categoria BIANCA (amatori) è **GRATUITA**.

Nel caso di equipaggi iscritti in abbonamento o per la singola regata superiori a due membri la quota aggiuntiva per singola persona è di 8€.

Gli equipaggi iscritti in categoria BIANCA (amatori) che vorranno intervenire al rinfresco durante le premiazioni dovranno versare una quota per singola persona pari a 8€.

La contabile del bonifico dovrà essere inviata e tramite whatsapp al numero del Tesoriere Marco Bevilacqua +39 320 2245012 per poter aver contezza tempestiva delle barche partecipanti.

Si ricorda di indicare sia nella Causale che nel messaggio: NOME BARCA, NUMERO VELICO, CATEGORIA, PARON e/o TIMONIERE se diverso dall'armatore.

Nota 1: I soci di altri circoli devono autocertificare di essere assicurati.

I regatanti (Cat. A,B,C,D,E,F) che non sono assicurati possono ottenere l'assicurazione tramite AVT al costo di 10 Euro/anno.

RESPONSABILITÀ

I partecipanti alla manifestazione di cui al presente Bando prendono parte alla stessa sotto la loro piena ed esclusiva responsabilità, i Concorrenti sono gli unici responsabili per la decisione di prendere parte o di continuare la regata. Gli Organizzatori declinano ogni e qualsiasi responsabilità per danni che possono subire persone e/o cose, sia in terra che in acqua, in conseguenza della loro partecipazione alla regata di cui al presente Bando. È competenza dei Concorrenti decidere in base alle loro capacità, alla forza del vento, allo stato del mare, alle previsioni meteorologiche ed a tutto quanto altro deve essere previsto da un buon marinaio per partecipare alla regata, di continuarla ovvero di rinunciare. È possibile mettersi in comunicazione con l'organizzazione, solo ed esclusivamente nei casi d'emergenza per SOCCORSO o per RITIRO sul canale 73 VHF.

COMUNICAZIONI RADIO

È obbligatoria la dotazione di un apparato VHF (canale 73). Prima della regata la giuria chiamerà via VHF le barche per il riconoscimento. Il mancato riconoscimento considererà la barca come "NON PARTITA". È obbligatorio esporre il numero velico e la bandiera di categoria durante tutta la regata. Tranne che in caso di emergenza, o per comunicazioni importanti alla Giuria, un'imbarcazione non deve fare né ricevere comunicazioni radio quando è in regata.

DIRITTI FOTOGRAFICI E/O TELEVISIVI

I Concorrenti concedono pieno diritto e permesso all'organizzatore di pubblicare e/o trasmettere tramite qualsiasi mezzo mediatico, ogni fotografia o ripresa filmata di persone o barche durante l'evento, inclusi ma non limitati a, spot pubblicitari televisivi e tutto quanto possa essere usato per i propri scopi editoriali o pubblicitari o per informazioni stampate.

BANDO DI REGATA

LOCALITÀ E PROGRAMMA DELLA REGATA

La regata si svolgerà nel tecnico tratto di Laguna Sud compreso tra isola di Sacca Sessola, ex batteria di Poveglia, isola Campana. La partenza volante per le imbarcazioni iscritte in Categoria **BIANCA** sarà data il giorno 25 aprile 2024 alle ore 12:00.

Le procedure di partenza Categorie **A,B,C,D,E,F** avranno inizio il 25 aprile 2024 alle ore 12:30. Sarà disciplinata dal Regolamento di Regata AVT del 17 aprile 2019 reperibile sul Sito AVT.

Al termine della regata le premiazioni si svolgeranno presso Cooperativa IL CERCHIO/Ristorante Ai Campi Sportivi – Sacca Fisola nel giardino esterno.

AMMISSIONI E CATEGORIE

Sono ammesse imbarcazioni tipiche lagunari armate con vela al terzo come da Regolamento del 17 aprile 2019 (vedi sito AVT). Le barche saranno suddivise nelle seguenti categorie: Per barche a fianchi dritti (coeff.3): **Marrone (A)** fino alla superficie massima di mq.15,50 - **Verde (B)** fino alla superficie massima di mq.18 - **Gialla (C)** fino alla superficie massima di mq.21 - **Blu (D)** oltre la superficie di mq.21. Per i batei a pisso e simili (coeff.3,25): **Arancio (E)** senza limiti di superficie velica. Per topi venesiani, topette e simili (coeff.3,1): **Azzurra (F)** senza limiti di superficie velica. Sezione amatori - **Bianca**: Le barche che non hanno numero velico o che pur avendolo desiderano rinunciare all'agonismo, possono partecipare nella sezione amatori, purché soddisfino i requisiti fondamentali di essere armate al terzo, con fondo piatto e prive di derive oltre il timone. Per questa sezione non è prevista rilevamento orario partenza/arrivo e classifica ufficiale.



25 APRILE 2024

Versione 03 del 18 aprile 2024



REGATA del BOCOLO

Tributo a GINO LUPPI

CIRCOLO ORGANIZZATORE AVT

<http://www.velaalterzo.com>

ISTRUZIONI DI REGATA

REGOLAMENTI

Fa fede il nuovo Regolamento di Regata datato 17 aprile 2019 e approvato dai Soci, disponibile sul sito www.velaalterzo.com e successive modifiche e integrazioni.

ASSICURAZIONE E SCARICO DI RESPONSABILITÀ

Ferme restando le competenze del Comitato Organizzatore e l'autorità del Comitato di Regata e Giuria, si richiama al Regolamento di Regata sulla diretta responsabilità dei concorrenti: i concorrenti prendono parte alla regata a loro rischio e pericolo. L'autorità organizzatrice non assume alcuna responsabilità per danni alle cose o infortuni alle persone in conseguenza di fatti avvenuti prima, durante o dopo la regata.

COMUNICAZIONI AI CONCORRENTI

Queste istruzioni di regata si considereranno definitive dopo le ore 12 del giorno antecedente la regata. Comunicazioni ai concorrenti in contrasto con quanto riportato in queste istruzioni potranno essere date via VHF prima della procedura di partenza della regata fissata per le ore 12:30 del 25 aprile 2024.

TEMPO LIMITE

Le barche che non arriveranno entro le ore 16:00 del 25 aprile 2024 saranno classificate "Non Arrivate - DNF" senza udienza.

CONTROLLI

Al termine della Regata saranno previsti dei controlli delle imbarcazioni, degli armi ed eventuali misurazioni delle vele. I "Paroni" delle barche segnalate per i controlli, avvisati per tempo, saranno tenuti a distendere la loro vela maestra a terra nel minor tempo possibile nel luogo che verrà loro indicato.

PARTENZA

Le procedure di partenza seguiranno il Regolamento di Regata.

I tempi saranno presi sui segnali visivi: la mancanza di segnale acustico non potrà essere oggetto di richiesta di riparazione.

La partenza per le **Categorie A,B,C,D,E,F** sarà data nel seguente modo: :

- **5 MINUTI** Avviso di partenza, sulla barca Giuria **saranno issate le bandiere di categoria** in partenza e sarà dato un lungo segnale acustico. Da questo momento ogni barca deve sottostare alle norme del Regolamento di Regata.
- **4 MINUTI** Quattro minuti alla partenza, sulla barca Giuria **sarà issato il gonfalone di S.Marco**, e sarà dato un lungo segnale acustico.
- **1 MINUTO** Ultimo minuto, sulla barca Giuria **sarà ammainato il gonfalone di S.Marco e saranno dati tre segnali acustici** a breve intervallo tra loro.
- **PARTENZA**, sulla barca Giuria **saranno ammainate le bandiere di categoria e sarà dato un lungo segnale acustico**.

La partenza volante della categoria **BIANCA senza procedure alle ore 12:00**.

CAMBIO DI PERCORSO DOPO LA PARTENZA

Un eventuale cambio di percorso dopo la partenza verrà segnalato prima che la barca in testa abbia iniziato il lato, esponendo la bandiera "Charlie" accompagnata da ripetuti segnali acustici e dalle indicazioni del nuovo percorso via VHF.

PROTESTE

Dovranno essere utilizzati esclusivamente i moduli di protesta disponibili presso il comitato di regata, che andranno riconsegnati entro il tempo limite per le proteste, pari a 30 minuti dal tempo d'arrivo dell'ultima barca dell'ultima prova.

Quando si applica una protesta per un'irregolarità avvenuta sul campo di regata, una barca deve esporre immediatamente la bandiera rossa, darne comunicazione a voce alla barca protestata e mantenere esposta la bandiera rossa per tutta la regata. In aggiunta alle normali procedure, per fatti accaduti in mare i concorrenti dovranno notificare la protesta o richiesta di riparazione al Comitato di Regata immediatamente all'arrivo, pena la nullità della stessa.

La caparra di Protesta è fissata in 20 €.

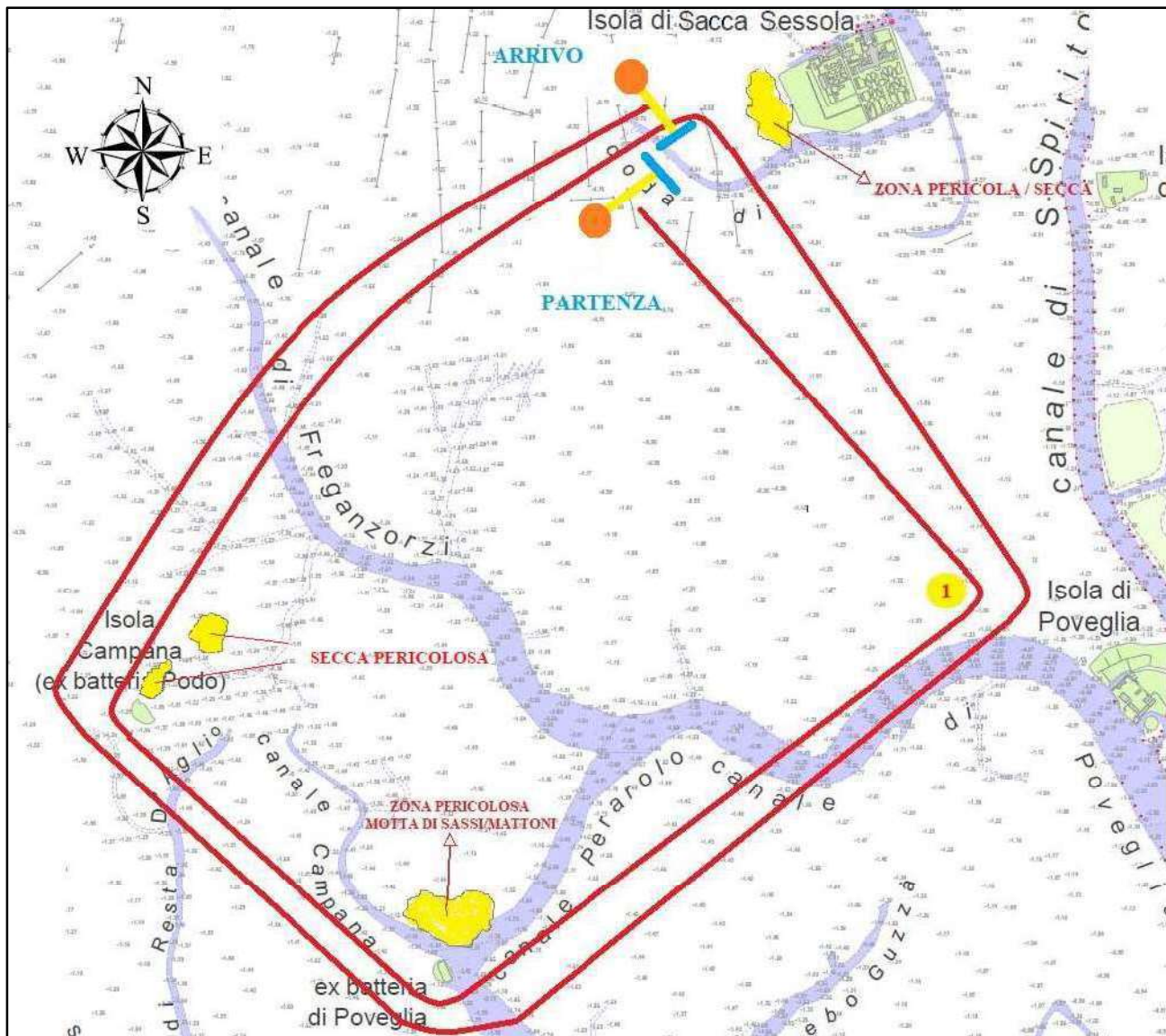

PERCORSO

A) **LINEA DI PARTENZA** posizionata a SUD-OVEST dell'isola di Sacca Sessola, è formata dall'asta della bandiera BLU posta sulla barca giuria da lasciare a SINISTRA e boa **ARANCIO** da lasciare a DRIITA.

- (1) **BOA 1** posizionata al vento da lasciare a DRIITA solo nel caso di venti provenienti da nord-est / est/sud-est). In caso di venti provenienti da nord-nord-est / nord-nord-ovest / nord - ovest la BOA 1 posizionata al vento è da lasciare a SINISTRA.
- (2) Isola ex Batteria di Poveglia da lasciare a DRIITA.
- (3) Isola Campana da lasciare a DRIITA.
- (4) Barca Giuria da lasciare a DRIITA.
- (5) BOA 1 da lasciare a DRIITA.
- (6) Isola ex Batteria di Poveglia da lasciare a DRIITA.
- (7) Isola Campana da lasciare a DRIITA.

B) **LINEA ARRIVO** Linea di arrivo posizionata SUD - OVEST dell'isola di Sacca Sessola formata dall'asta della bandiera blu posta sulla barca giuria da lasciare a dritta e boa ARANCIO da lasciare a sinistra.

Nota: CI SI RISERVA UNA MODIFICA / RIDUZIONE DEL PERCORSO SULLA BASE DELLE CONDIZIONE METEO MARINE SUL CAMPO DI REGATA. IN TAL CASO VERRANNO DATE COMUNICAZIONI VIA VHF E IN BARCA GIURIA SARANNO ISSATE LE BANDIERE PREVISTE DAL REGOLAMENTO.

AVVERTENTE E PRESCRIZIONI

La regata del Boco si colloca in un ampio braccio di laguna dove non ci sono particolari impedimenti, si deve fare comunque attenzione alle secche vicine al campo di regata, specialmente per le secche posizionate a nord-est delle isole di Campana ed ex Batteria di Poveglia e nell'ultimo tratto sopra la secca prima dell'arrivo (indicate con nella cartina con il colore verde).

Lunghezza stimata percorso 6,50 Nm.

NOTA: Si ricorda a tutti che è **SEVERAMENTE** vietato gettare in mare qualsiasi tipo di immondizia generata durante la navigazione.

N.B.: CONSIDERAZIONI TECNICHE:

La marea astronomica massima è data in zona alle ore 12:30 a +47 cm, mentre la minima è prevista alle ore 17:20 a + 4 cm.

PICCOLA LEGGENDA DEL REGATANTE

| | | | | | | | |
|--|--------------------------------------|--|---------------------------------|--|---------------------------------|--|--------------------------|
| | Mike: Sostituisce boa mancante | | X Ray: Richiamo individuale | | Sierra: Percorso ridotto | | Bandiera Rossa: Pericolo |
| | Charlie: Percorso variato | | November: Annullamento regata | | Gonfalone | | |
| | Intelligenza: Attendere le procedure | | Bandiera di categoria C – D – E | | Bandiera di categoria A – B – F | | |

SINTESI DEGLI OBBLIGHI INDEROGABILI (PENA LA SQUALIFICA!)

RISPETTARE IL REGOLAMENTO DI REGATA AVT DEL 17 APRILE 2019 e s.m.i.

rispettare le istruzioni di regata.

Avere un VHF funzionante e acceso almeno 30' prima dell'avvio delle procedure di partenza.

Non sono ammesse commutazioni per conto terzi.

Iscrizione entro le 19:00 di lunedì 22 APRILE 2024.

Accertarsi di essere spuntati dai Giudici di Gara.

INDOSSARE I GIUBBOTTI SALVAGENTE IN CASO DI BANDIERA ROSSA

Comunicare alla Giuria l'eventuale ritiro.

Non è possibile veleggiare con le vele rosse di Red Regatta se non personalizzate.



**AREA RINFRESCO
&
PREMIAZIONI**

PONTILE GALLEGGIANTE
PER ORMEGGIO POST REGATA